

真理堂結婚申請表

(請務必親自填寫)

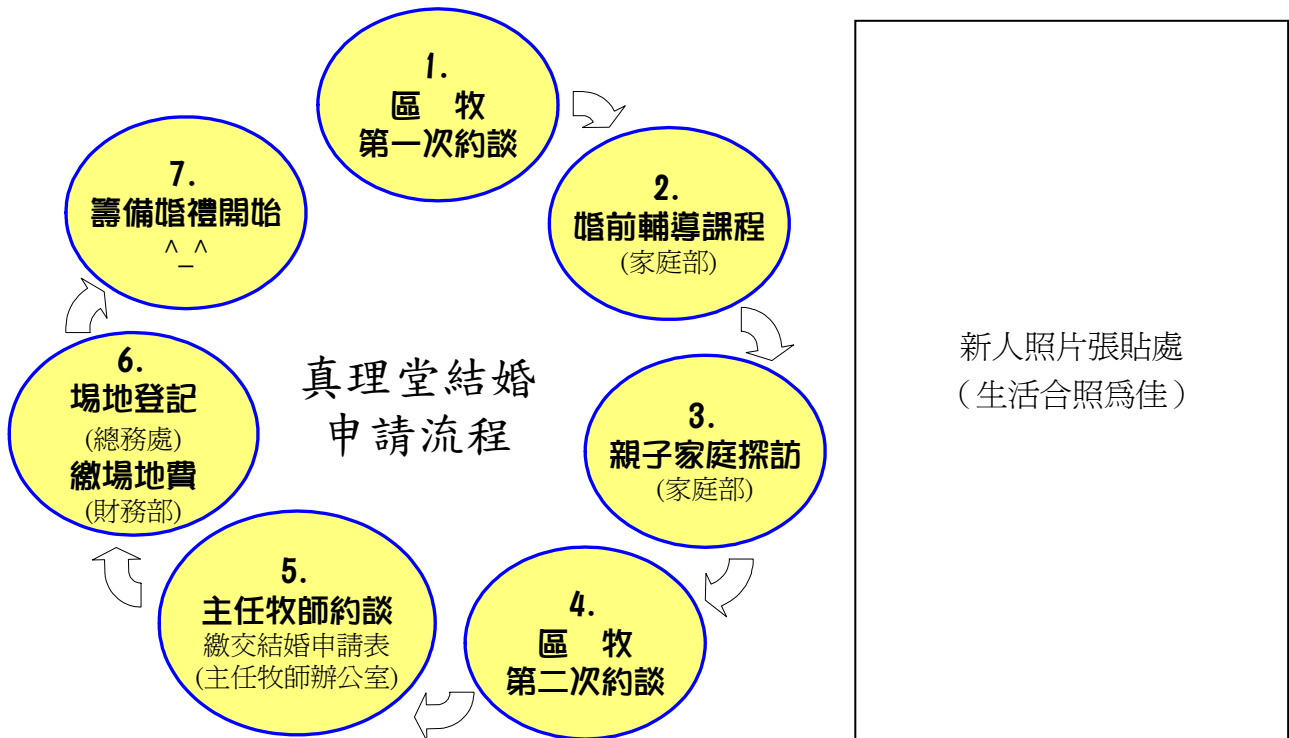

填表日期：____年 ____月 ____日

婚禮預定日期：____年 ____月 ____日

新郎姓名：_____	身份證字號_____	出生日期：_____
(1) 電話：(手機)_____ (H)_____ (O)_____		受洗日期：_____
(2) 目前所屬牧區：_____	小組長：_____	
<input type="checkbox"/> 我是會友，會友證號是_____ (若非本堂會友，請附所屬教會牧師的許可函)		
.....		
新娘姓名：_____	身份證字號_____	出生日期：_____
(1) 電話：(手機)_____ (H)_____ (O)_____		受洗日期：_____
(2) 目前所屬牧區：_____	小組長：_____	
<input type="checkbox"/> 我是會友，會友證號是_____ (若非本堂會友，請附所屬教會牧師的許可函)		

新居異動

結婚後電話：(H)_____ (O)_____

地址：□□□_____

目前不確定，確定後將向主任牧師辦公室通知婚後電話、地址。

註：申請者兩位均為受洗之基督徒，且其中至少一位為本堂會友〈※請續填背面〉

約談順序，請按步完成

1. 區牧第一次約談，領取結婚申請表（計劃結婚前十二個月）

區牧安排婚前輔導(計劃結婚前九~十二個月)婚前輔導日期：____年____月~____月

區牧簽名：_____ 日期：_____

2. 完成婚前輔導課程 完成指定作業

意見：_____

老師簽名：_____ 日期：_____

3. 家庭部安排「親子家庭探訪」，被探訪家庭家長姓名是：_____

家庭部簽名：_____ 日期：_____

完成所安排的「親子家庭探訪」，意見：_____

被探訪家長簽名：_____ 日期：_____

4. 區牧第二次約談：

A. 完成「婚姻誓約書」、「DISC 測驗表」、「新人婚前輔導記錄表」、「釋放服事檢核表」

B. ①同意在本堂舉行婚禮 ②目前暫不合適舉行婚禮

C. 提供婚禮邀請卡、程序單、請帖、司事表等參考樣張

（參與婚禮服事的傳道人以不超過 2 人，詩班以不超過 2 個為原則）

區牧簽名：_____ 日期：_____

5. A. 將本表及「第 4 項 A. ①-③附件」送交主任牧師辦公室，並安排主任牧師約談時間：

____年____月____日。B. 更新會友資料表 收件人：_____ 日期：_____

主任牧師約談：_____

_____ 主任牧師簽名：_____ 日期：_____

6. 至總務處辦理場地登記。

場務簽名：_____ 日期：_____

7. 確定婚禮日期____年____月____日（婚前輔導課程結束三~六個月後）安排主禮

證道：_____ 主禮證婚牧師簽名：_____ 日期：_____

請繳回主任牧師辦公室以完成結婚行政手續。秘書簽名：_____ 日期：_____

《若有任何問題，請向區牧詢問》

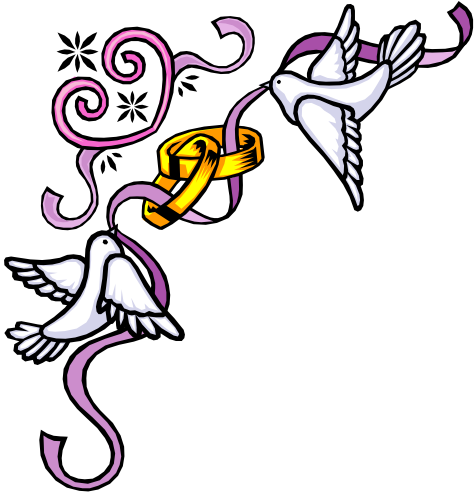

婚姻誓約書

(可書寫或自行剪貼)

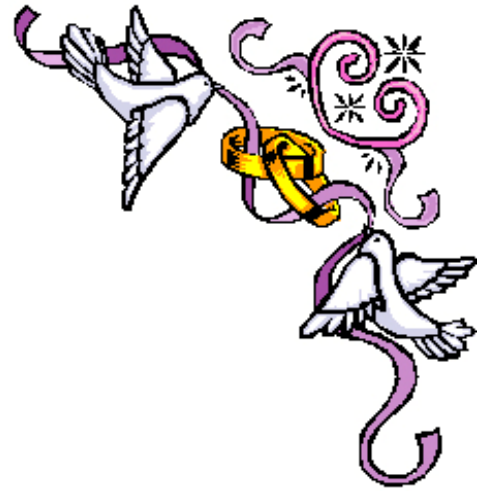

新人婚前輔導約談記錄表

《保密文件，僅限主任牧師閱讀》

1. 氣質分析與夫妻角色 DISC 測驗：弟兄_____ 姊妹_____

弟兄的優點：_____

弟兄的弱點：_____

姊妹的優點：_____

姊妹的弱點：_____

潛藏的衝突點：_____

2. 家族史分析評論

對弟兄家庭的評論（特別之處）_____

對姊妹家庭的評論（特別之處）_____

其他在協談過程中自新人處得知的有關其家庭的重要資訊_____

3. 對婚姻之期待／溝通方式之評論（特別之處）_____

4. 其他項目選核表

A 房子／蜜月旅行

- ___ 與其他家人同住？是/否
- ___ 已選定好住處
- ___ 等候住處
- ___ 住處還未確定
- ___ 討論蜜月旅行的計畫

B 性

- ___ 是否有婚前性行為？是/否
- ___ 針對婚前性行為勸戒新人
- ___ 他們對性感到害怕嗎？
- ___ 是/否
- ___ 討論生育計畫

C 姻親關係

- ___ 父母反對嗎？是/否
- ___ 與姻親之間是否有大問題？是/否
- ___ 提醒他們（弗四 26）

D 財務／職業

- ___ 什一奉獻狀況？是/否
- ___ 是否有借貸？是/否
- ___ 夫妻是否有工作
- ___ 夫：是/否
- ___ 妻：是/否

5. 醫治釋放處理：①家族遺傳 ②男女關係（附：家庭樹、邪術檢核表）

弟兄：_____ 姊妹：_____

6. 本堂基督化家庭異象傳遞：

①全家歸主 ②家庭祭壇 ③基督化家庭裝備

課程：系統神學（包括基督化家庭）

已上完 尚未上

營會：夫妻懇談會或家庭營：合適時間_____

④全家事奉：夫妻共同配搭：_____

7. 其他評語_____

意見： 通過 / 需要進一步協談 / 不適合結婚

預定婚期：_____ 年 _____ 月 _____ 日 區牧簽名：_____

Personal profile system (個人服事傾向)

弟兄：

D		I		S		C		
28	自我中心	28	熱心	28	被動的	28	完美主義	7
27	直接	27	喜歡與人交往	27	忍耐	27	精確	
26	勇敢無畏	26	有說服力	26	忠心	26	愛查明真實情形的	
25	控制慾高	25	衝動	25	容易被人預期的	25	善於外交	
24	喜好要求	24	情緒化	24	易與人配搭	24	有系統,條理分明	6
23	會強迫人	23	自我激勵	23	平靜	23	守舊、傳統的	
22	敢冒險的	22	容易相信他人	22	沉著	22	有禮的	
21	大膽的	21	有影響力	21	滿於現狀的	21	謹慎小心的	
20	果決	20	愉快和藹	20	不活潑	20	拘謹的	5
19	追根究底	19	善於社交	19	輕鬆	19	高標準的	
18	確信自己是對的	18	慷慨	18	內斂,隱藏感情的	18	好分析的	
17	好競爭	17	沉靜	17	深思熟慮的	17	敏感的	
16	動作快	16	迷人	16	親切和藹	16	成熟的	4
15	自恃	15	充滿自信	15	穩定	15	逃避推諉的	
14	會算計的冒險者	14	令人信服	14	善變	14	我行我素	
13	會批評自己	13	觀察力敏銳	13	外向	13	自以為義	
12	不做作	12	識別力強	12	機警的	12	固執己見	3
11	不喜歡被注意	11	善於反省考慮	11	急切的	11	堅持	
10	實際	10	實事求是	10	吹毛求疵	10	獨立	
9	權衡正反兩面	9	邏輯理性	9	不滿足的	9	剛直的	
8	溫和	8	受控制的	8	煩燥不安	8	堅決不變的	2
7	保守	7	內向羞澀	7	性急,鹵莽的	7	頑固的	
6	祥和	6	易起疑心	6	浮躁的	6	霸道,任意而行的	
5	柔和平穩	5	悲觀	5	喜歡變化的	5	叛逆的	
4	安靜	4	疏遠冷淡	4	喜歡挑出錯誤	4	反抗的	1
3	不確定	3	退縮	3	自然,自發的	3	固執的	
2	好依賴	2	自覺的,怕丟臉的	2	受不了不變的現狀	2	說話沒技巧,沒遮掩	
1	謙虛	1	沉默謹慎的	1	主動的	1	好諷刺的	

釋放服事檢核表 DELIVERANCE MINISTRY CHECKLIST

弟兄姓名：_____

日期：_____

Think back over your past as far back as you can remember & mark () any of the things you have practised, been involved in or experienced. In order to be fully released from your problems, everything must be brought out into the light. If anything is hidden, then neither the help of God nor human counsel can be forthcoming.

(Read 1 John 1 : 5-9; Proverbs 28 : 4)

回想您過去的經驗，盡可能回想得久遠一點，在您接觸過或有過經驗的內容前方括弧中打勾。為使您可以完全得釋放，務要將每件事都帶到主的光中。您隱藏起來的部分，沒有人可以幫助您，神也不能。
(讀約壹 1 : 5-9 ; 箴 28 : 4)

- | | | | |
|---|--|--|--|
| <input type="checkbox"/> Worship problem
敬拜方面的問題

<input type="checkbox"/> Bible reading 讀經

<input type="checkbox"/> Church attendance
教會出席

<input type="checkbox"/> Prayer 禱告

<input type="checkbox"/> Occult involvement
參與秘術

<input type="checkbox"/> Adopted by gods
給假神作孩子

<input type="checkbox"/> Ancestral worship
祖先崇拜

<input type="checkbox"/> Idol worship 偶像崇拜

<input type="checkbox"/> Temple visits 參訪廟宇

<input type="checkbox"/> Temple healing
到廟裡求醫治

<input type="checkbox"/> Temple-chopped clothing
廟裡為衣物蓋印

<input type="checkbox"/> Food offered in temples/
to idols
在廟裡獻食物給偶像

<input type="checkbox"/> 'Hu'paper/water
符紙/符水

<input type="checkbox"/> Joss stick burning 燒香

<input type="checkbox"/> 7th moon festival
過七月半

<input type="checkbox"/> Funeral rites 葬禮儀式

<input type="checkbox"/> Consult medium
求問靈媒

<input type="checkbox"/> Fortune telling 算命

<input type="checkbox"/> Palm reading 看手相

<input type="checkbox"/> Astrology/ horoscope
星相/星座

<input type="checkbox"/> FengShui/geomancy 風水

<input type="checkbox"/> Charms 幸運符

<input type="checkbox"/> Qui kia (blood sucking)
foetus 吸血胎兒

<input type="checkbox"/> Name changed改名

<input type="checkbox"/> Fantasy role-playing games
幻想的角色扮演遊戲

<input type="checkbox"/> Tit sin/ouija board
碟仙/占卜板

<input type="checkbox"/> Other occult games
其他秘術遊戲

<input type="checkbox"/> Séance 降神會 | <input type="checkbox"/> Spirit possession 鬼附

<input type="checkbox"/> Satan worship 撒旦崇拜

<input type="checkbox"/> Witchcraft 巫術

<input type="checkbox"/> Sorcery 邪術

<input type="checkbox"/> Spells 咒語

<input type="checkbox"/> Meditation 冥想

<input type="checkbox"/> Mind control 心靈控制

<input type="checkbox"/> Transcendental
meditation
超越靜覺冥想

<input type="checkbox"/> Astral travel 太虛之遊

<input type="checkbox"/> Automatic writing
自動書寫

<input type="checkbox"/> Chanting 念經

<input type="checkbox"/> E.S.P. 特異知覺

<input type="checkbox"/> Martial arts 武術

<input type="checkbox"/> Yoga 瑜珈

<input type="checkbox"/> Religious objects (bhat
kwa, books)
宗教物品(八卦、書)

<input type="checkbox"/> Satanically inspired
music: gansta rap, hard
rock, heavy metal
撒旦啟示的音樂：特別
的 rap 搖滾樂、重金屬
音樂

<input type="checkbox"/> Vows 誓言

<input type="checkbox"/> False religion/cult
假宗教/假崇拜

<input type="checkbox"/> Freemasonry 共濟會

<input type="checkbox"/> New Age 新世紀

<input type="checkbox"/> Others 其他

<input type="checkbox"/> Alternative medicine
另類醫療

<input type="checkbox"/> Acupuncture 針灸

<input type="checkbox"/> Channeling 通靈

<input type="checkbox"/> Crystal healing 水晶治療

<input type="checkbox"/> Faith healing 信心治療

<input type="checkbox"/> Homeopathy 順勢療法

<input type="checkbox"/> Iridology 虹膜診療

<input type="checkbox"/> Others 其他

<input type="checkbox"/> Relationship problems
關係方面的問題

<input type="checkbox"/> With parents | 與父母的關係

<input type="checkbox"/> abused 受虐

<input type="checkbox"/> dominated/manipulated
受掌控/受操弄

<input type="checkbox"/> rejected 被拒絕

<input type="checkbox"/> discriminated against
siblings
父母偏愛其他手足

<input type="checkbox"/> With siblings
與手足的關係

<input type="checkbox"/> With spouse 與配偶

<input type="checkbox"/> With in-laws
岳父母/公婆

<input type="checkbox"/> With children 與孩子

<input type="checkbox"/> With relatives 與親戚

<input type="checkbox"/> With friends 與朋友

<input type="checkbox"/> Emotional problems
情緒方面的問題

<input type="checkbox"/> Anxiety 焦慮

<input type="checkbox"/> Doubts 懷疑

<input type="checkbox"/> Fears 恐懼

<input type="checkbox"/> Worry 憂慮

<input type="checkbox"/> Concentration
注意力不集中

<input type="checkbox"/> Confusion 困惑

<input type="checkbox"/> Day dreams 白日夢

<input type="checkbox"/> Delusions 妄想

<input type="checkbox"/> Depression 憂鬱

<input type="checkbox"/> Difficulty in giving/
receiving love
很難愛人/很難被愛

<input type="checkbox"/> Guilt complex 罪惡情結

<input type="checkbox"/> Insecurity 缺乏安全感

<input type="checkbox"/> Mood swing 心情起伏

<input type="checkbox"/> Persecution complex
被迫害情結

<input type="checkbox"/> Self pity 自憐

<input type="checkbox"/> Self rejection 自我棄絕

<input type="checkbox"/> Suicide attempts/thoughts
自殺嘗試/意念

<input type="checkbox"/> Hallucinations 幻覺

<input type="checkbox"/> Memory loss 失去記憶

<input type="checkbox"/> Mental treatment 心智治療

<input type="checkbox"/> Nightmares 作惡夢

<input type="checkbox"/> Past traumas 過去的創傷 | <input type="checkbox"/> Trances 凝想

<input type="checkbox"/> Voices within 裡面的聲音

<input type="checkbox"/> Areas of sin
罪的方面

<input type="checkbox"/> Unforgiveness 不饒恕

<input type="checkbox"/> Bitterness 苦毒

<input type="checkbox"/> Hatred 恨意

<input type="checkbox"/> Resentment 怨恨

<input type="checkbox"/> Anger 憤怒

<input type="checkbox"/> Cruelty 殘酷

<input type="checkbox"/> Violence 暴力

<input type="checkbox"/> Aggression 攻擊

<input type="checkbox"/> Argumentative 好爭辯

<input type="checkbox"/> Criticism 批評

<input type="checkbox"/> Cursing/swearing 咒詛/發誓

<input type="checkbox"/> Gossip 說閒話

<input type="checkbox"/> Lying/deceitful 說謊/欺騙

<input type="checkbox"/> Quarrelling 爭吵

<input type="checkbox"/> Coveting 貪婪

<input type="checkbox"/> Disobedience 悖逆

<input type="checkbox"/> False humility 假謙卑

<input type="checkbox"/> Frustration 挫敗

<input type="checkbox"/> Impatience 沒有耐心

<input type="checkbox"/> Irritability 易怒

<input type="checkbox"/> Jealousy 嫉妒

<input type="checkbox"/> Laziness 懶惰

<input type="checkbox"/> Pride/arrogance 驕傲/自大

<input type="checkbox"/> Self-righteous 自義 |
|---|--|--|--|

Ellel 授權牧訓翻譯
© Elle Ministries

◎Addiction/Compulsion
上癮/強迫

- Alcohol 酒精
- Drugs 藥物
- Eating 食物
- Gambling 賭博
- Hand washing 洗手
- Smoking 抽煙
- Spending 花錢
- Stealing 偷竊
- Others 其他

◎Physical problems
身體方面的問題

- Allergies 過敏
- Anorexia/bulimia
厭食/暴食
- Arthritis 關節炎
- Asthma 氣喘
- Dizziness 暈眩
- Epilepsy 癲癇
- Gynaecological 婦科
- Hereditary 遺傳
- Headaches 頭痛
- Pains 疼痛
- Sinus 鼻竇
- Sleepless/Sedatives
失眠/鎮靜劑
- Stress/tired 壓力/疲倦
- Undiagnosable sickness
找不出原因的疾病
- Others 其他

◎Sexual impurity
性犯罪

- Abortion 墮胎
- Adultery 姦淫
- Fornication
婚前性行為
- Incest 亂倫
- Homosexual/
Lesbianism 同性戀
- Lust 淫慾
- Masturbation 手淫
- Pornography
色情刊物媒體
- Molestation 性侵犯
- Rape 強暴
- Oral sex 口交
- Bestiality 人獸交

家族樹重要參考事項 Family Tree Important Factors

◎Negative Emotions 負面情緒

e.g. anger 如：憤怒
bitterness 苦毒
pride 驕傲
fear 恐懼
domination 掌控
resentment 怨恨
hatred of women 憎恨女人
despising of men 恨惡男人
etc.等等

◎Rejection 棄絕

divorce/separation 離婚/分居
adoption 領養
death 死亡
abuse 虐待
over protection 過度保護
isolation 隔絕
perfectionism 完美主義
alcohol/ drugs 酒精/藥物
etc.等等

◎Mental Illness 心理疾病

anxiety 焦慮
depression 憂鬱
schizophrenia 精神分裂
phobias 恐懼症
etc.等等

◎Addictions 上癮

alcohol 酒精
food 食物
drugs 藥物
hoarding 囤積物品
etc. 等等

◎Sexual sins 性犯罪

fornication 婚前性行為
adultery 姦淫
perversions 性變態
abuse 性虐待
etc.等等

◎Death 死亡

untimely death 意外死亡
miscarriages 流產
terminations 墮胎
still birth 死產
early death 早逝
traumatic death 受傷死亡
suicide 自殺

murder 謀殺
war death etc. 戰死等等
unresolved grief 未解決哀傷傷
disappointment 失望

◎ GUILT 罪惡感

feelings of guilt 罪惡感
false guilt 假的罪惡感
false responsibility 不必要的責任感
fear of punishment 害怕被處罰

◎ Effect of war 戰爭的影響

hatred 仇恨
destruction 毀滅
death 死亡
fear 恐懼

◎ Religious influences 宗教的影響

religious restriction, oppression 宗教的網綁/壓制
denominational control 宗派的控制
other religious/multi-faith 其他宗教/多重信仰
cults: Mormons; J.W.'s etc.
祕術：摩門教、耶和華見證人等
freemasonry 共濟會

◎ Family and cultural effects 家族與文化的影響

Fathers who have not taken responsibility for teaching their children the ways of God, leading to rebellious children.
Specific effects.
未負起按神心意教導孩子的父親，養育出悖逆的孩子，特定的影響

◎ Hereditary 遺傳的

Especially close family ties 特別與家人間的連結
Good or bad ... indicate with a wiggly line.
好的或壞的—用虛線表示
Indicate each person's place in the family ego
2nd of four, eldest, youngest etc.
標出那人在家中的位置四位手足中的老二、老大、或老么等

家族樹 (Family Tree)

祖父母
(Grandparents)



父母
(Own Parents)

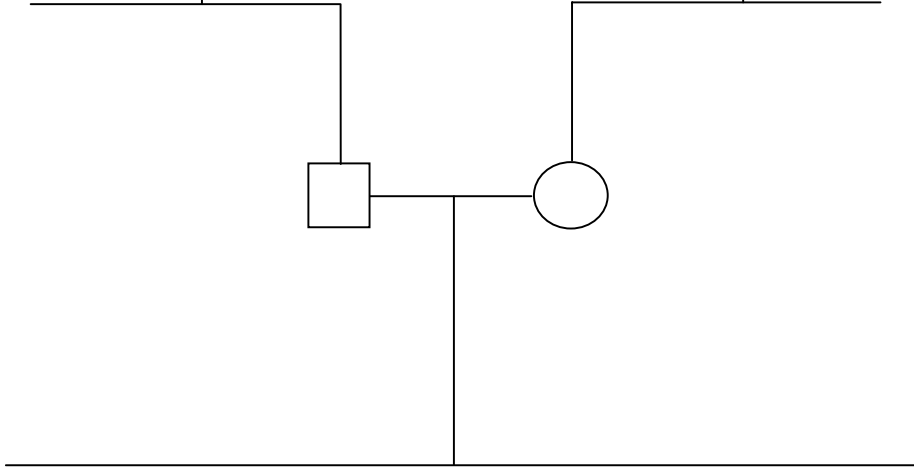







兄弟姊妹
(Siblings)

孩子
(Children)



符號說明 Key :

-  = 男 Male
-  = 女 Female
-   = 過世 Deceased
-   = 結婚 Married

Ellel 授權牧訓翻譯 © Ellel Ministries

Personal profile system (個人服事傾向)

姊妹：

D		I		S		C		
28	自我中心	28	熱心	28	被動的	28	完美主義	7
27	直接	27	喜歡與人交往	27	忍耐	27	精確	
26	勇敢無畏	26	有說服力	26	忠心	26	愛查明真實情形的	
25	控制慾高	25	衝動	25	容易被人預期的	25	善於外交	
24	喜好要求	24	情緒化	24	易與人配搭	24	有系統,條理分明	6
23	會強迫人	23	自我激勵	23	平靜	23	守舊、傳統的	
22	敢冒險的	22	容易相信他人	22	沉著	22	有禮的	
21	大膽的	21	有影響力	21	滿於現狀的	21	謹慎小心的	
20	果決	20	愉快和藹	20	不活潑	20	拘謹的	5
19	追根究底	19	善於社交	19	輕鬆	19	高標準的	
18	確信自己是對的	18	慷慨	18	內斂,隱藏感情的	18	好分析的	
17	好競爭	17	沉靜	17	深思熟慮的	17	敏感的	
16	動作快	16	迷人	16	親切和藹	16	成熟的	4
15	自恃	15	充滿自信	15	穩定	15	逃避推諉的	
14	會算計的冒險者	14	令人信服	14	善變	14	我行我素	
13	會批評自己	13	觀察力敏銳	13	外向	13	自以為義	
12	不做作	12	識別力強	12	機警的	12	固執己見	3
11	不喜歡被注意	11	善於反省考慮	11	急切的	11	堅持	
10	實際	10	實事求是	10	吹毛求疵	10	獨立	
9	權衡正反兩面	9	邏輯理性	9	不滿足的	9	剛直的	
8	溫和	8	受控制的	8	煩燥不安	8	堅決不變的	2
7	保守	7	內向羞澀	7	性急,鹵莽的	7	頑固的	
6	祥和	6	易起疑心	6	浮躁的	6	霸道,任意而行的	
5	柔和平穩	5	悲觀	5	喜歡變化的	5	叛逆的	
4	安靜	4	疏遠冷淡	4	喜歡挑出錯誤	4	反抗的	1
3	不確定	3	退縮	3	自然,自發的	3	固執的	
2	好依賴	2	自覺的,怕丟臉的	2	受不了不變的現狀	2	說話沒技巧,沒遮掩	
1	謙虛	1	沉默謹慎的	1	主動的	1	好諷刺的	

釋放服事檢核表 DELIVERANCE MINISTRY CHECKLIST

姊妹姓名：_____

日期：_____

Think back over your past as far back as you can remember & mark () any of the things you have practised, been involved in or experienced. In order to be fully released from your problems, everything must be brought out into the light. If anything is hidden, then neither the help of God nor human counsel can be forthcoming.

(Read 1 John 1 : 5-9; Proverbs 28 : 4)

回想您過去的經驗，盡可能回想得久遠一點，在您接觸過或有過經驗的內容前方括弧中打勾。為使您可以完全得釋放，務要將每件事都帶到主的光中。您隱藏起來的部分，沒有人可以幫助您，神也不能。
(讀約壹 1 : 5-9 ; 箴 28 : 4)

- | | | | |
|---|--|--|--|
| <input type="checkbox"/> Worship problem
敬拜方面的問題

<input type="checkbox"/> Bible reading 讀經

<input type="checkbox"/> Church attendance
教會出席

<input type="checkbox"/> Prayer 禱告

<input type="checkbox"/> Occult involvement
參與秘術

<input type="checkbox"/> Adopted by gods
給假神作孩子

<input type="checkbox"/> Ancestral worship
祖先崇拜

<input type="checkbox"/> Idol worship 偶像崇拜

<input type="checkbox"/> Temple visits 參訪廟宇

<input type="checkbox"/> Temple healing
到廟裡求醫治

<input type="checkbox"/> Temple-chopped clothing
廟裡為衣物蓋印

<input type="checkbox"/> Food offered in temples/
to idols
在廟裡獻食物給偶像

<input type="checkbox"/> 'Hu'paper/water
符紙/符水

<input type="checkbox"/> Joss stick burning 燒香

<input type="checkbox"/> 7th moon festival
過七月半

<input type="checkbox"/> Funeral rites 葬禮儀式

<input type="checkbox"/> Consult medium
求問靈媒

<input type="checkbox"/> Fortune telling 算命

<input type="checkbox"/> Palm reading 看手相

<input type="checkbox"/> Astrology/ horoscope
星相/星座

<input type="checkbox"/> FengShui/geomancy 風水

<input type="checkbox"/> Charms 幸運符

<input type="checkbox"/> Qui kia (blood sucking)
foetus 吸血胎兒

<input type="checkbox"/> Name changed改名

<input type="checkbox"/> Fantasy role-playing games
幻想的角色扮演遊戲

<input type="checkbox"/> Tit sin/ouija board
碟仙/占卜板

<input type="checkbox"/> Other occult games
其他秘術遊戲

<input type="checkbox"/> Séance 降神會 | <input type="checkbox"/> Spirit possession 鬼附

<input type="checkbox"/> Satan worship 撒旦崇拜

<input type="checkbox"/> Witchcraft 巫術

<input type="checkbox"/> Sorcery 邪術

<input type="checkbox"/> Spells 咒語

<input type="checkbox"/> Meditation 冥想

<input type="checkbox"/> Mind control 心靈控制

<input type="checkbox"/> Transcendental
meditation
超越靜覺冥想

<input type="checkbox"/> Astral travel 太虛之遊

<input type="checkbox"/> Automatic writing
自動書寫

<input type="checkbox"/> Chanting 念經

<input type="checkbox"/> E.S.P. 特異知覺

<input type="checkbox"/> Martial arts 武術

<input type="checkbox"/> Yoga 瑜珈

<input type="checkbox"/> Religious objects (bhat
kwa, books)
宗教物品(八卦、書)

<input type="checkbox"/> Satanically inspired
music: gansta rap, hard
rock, heavy metal
撒旦啟示的音樂：特別
的 rap 搖滾樂、重金屬
音樂

<input type="checkbox"/> Vows 誓言

<input type="checkbox"/> False religion/cult
假宗教/假崇拜

<input type="checkbox"/> Freemasonry 共濟會

<input type="checkbox"/> New Age 新世紀

<input type="checkbox"/> Others 其他

<input type="checkbox"/> Alternative medicine
另類醫療

<input type="checkbox"/> Acupuncture 針灸

<input type="checkbox"/> Channeling 通靈

<input type="checkbox"/> Crystal healing 水晶治療

<input type="checkbox"/> Faith healing 信心治療

<input type="checkbox"/> Homeopathy 順勢療法

<input type="checkbox"/> Iridology 虹膜診療

<input type="checkbox"/> Others 其他

<input type="checkbox"/> Relationship problems
關係方面的問題

<input type="checkbox"/> With parents | 與父母的關係

<input type="checkbox"/> abused 受虐

<input type="checkbox"/> dominated/manipulated
受掌控/受操弄

<input type="checkbox"/> rejected 被拒絕

<input type="checkbox"/> discriminated against
siblings
父母偏愛其他手足

<input type="checkbox"/> With siblings
與手足的關係

<input type="checkbox"/> With spouse 與配偶

<input type="checkbox"/> With in-laws
岳父母/公婆

<input type="checkbox"/> With children 與孩子

<input type="checkbox"/> With relatives 與親戚

<input type="checkbox"/> With friends 與朋友

<input type="checkbox"/> Emotional problems
情緒方面的問題

<input type="checkbox"/> Anxiety 焦慮

<input type="checkbox"/> Doubts 懷疑

<input type="checkbox"/> Fears 恐懼

<input type="checkbox"/> Worry 憂慮

<input type="checkbox"/> Concentration
注意力不集中

<input type="checkbox"/> Confusion 困惑

<input type="checkbox"/> Day dreams 白日夢

<input type="checkbox"/> Delusions 妄想

<input type="checkbox"/> Depression 憂鬱

<input type="checkbox"/> Difficulty in giving/
receiving love
很難愛人/很難被愛

<input type="checkbox"/> Guilt complex 罪惡情結

<input type="checkbox"/> Insecurity 缺乏安全感

<input type="checkbox"/> Mood swing 心情起伏

<input type="checkbox"/> Persecution complex
被迫害情結

<input type="checkbox"/> Self pity 自憐

<input type="checkbox"/> Self rejection 自我棄絕

<input type="checkbox"/> Suicide attempts/thoughts
自殺嘗試/意念

<input type="checkbox"/> Hallucinations 幻覺

<input type="checkbox"/> Memory loss 失去記憶

<input type="checkbox"/> Mental treatment 心智治療

<input type="checkbox"/> Nightmares 作惡夢

<input type="checkbox"/> Past traumas 過去的創傷 | <input type="checkbox"/> Trances 凝想

<input type="checkbox"/> Voices within 裡面的聲音

<input type="checkbox"/> Areas of sin
罪的方面

<input type="checkbox"/> Unforgiveness 不饒恕

<input type="checkbox"/> Bitterness 苦毒

<input type="checkbox"/> Hatred 恨意

<input type="checkbox"/> Resentment 怨恨

<input type="checkbox"/> Anger 憤怒

<input type="checkbox"/> Cruelty 殘酷

<input type="checkbox"/> Violence 暴力

<input type="checkbox"/> Aggression 攻擊

<input type="checkbox"/> Argumentative 好爭辯

<input type="checkbox"/> Criticism 批評

<input type="checkbox"/> Cursing/swearing 咒詛/發誓

<input type="checkbox"/> Gossip 說閒話

<input type="checkbox"/> Lying/deceitful 說謊/欺騙

<input type="checkbox"/> Quarrelling 爭吵

<input type="checkbox"/> Coveting 貪婪

<input type="checkbox"/> Disobedience 悖逆

<input type="checkbox"/> False humility 假謙卑

<input type="checkbox"/> Frustration 挫敗

<input type="checkbox"/> Impatience 沒有耐心

<input type="checkbox"/> Irritability 易怒

<input type="checkbox"/> Jealousy 嫉妒

<input type="checkbox"/> Laziness 懶惰

<input type="checkbox"/> Pride/arrogance 驕傲/自大

<input type="checkbox"/> Self-righteous 自義 |
|---|--|--|--|

Ellel 授權牧訓翻譯
© Elle Ministries

◎Addiction/Compulsion

上癮/強迫

- Alcohol 酒精
- Drugs 藥物
- Eating 食物
- Gambling 賭博
- Hand washing 洗手
- Smoking 抽煙
- Spending 花錢
- Stealing 偷竊
- Others 其他

◎Physical problems

身體方面的問題

- Allergies 過敏
- Anorexia/bulimia
厭食/暴食
- Arthritis 關節炎
- Asthma 氣喘
- Dizziness 暈眩
- Epilepsy 癲癇
- Gynaecological 婦科
- Hereditary 遺傳
- Headaches 頭痛
- Pains 疼痛
- Sinus 鼻竇
- Sleepless/Sedatives
失眠/鎮靜劑
- Stress/tired 壓力/疲倦
- Undiagnosable sickness
找不出原因的疾病
- Others 其他

◎Sexual impurity

性犯罪

- Abortion 墮胎
- Adultery 姦淫
- Fornication
婚前性行為
- Incest 亂倫
- Homosexual/
Lesbianism 同性戀
- Lust 淫慾
- Masturbation 手淫
- Pornography
色情刊物媒體
- Molestation 性侵犯
- Rape 強暴
- Oral sex 口交
- Bestiality 人獸交

家族樹重要參考事項 Family Tree Important Factors

◎Negative Emotions 負面情緒

e.g. anger 如：憤怒
bitterness 苦毒
pride 驕傲
fear 恐懼
domination 掌控
resentment 怨恨
hatred of women 憎恨女人
despising of men 恨惡男人
etc. 等等

◎Rejection 棄絕

divorce/separation 離婚/分居
adoption 領養
death 死亡
abuse 虐待
over protection 過度保護
isolation 隔絕
perfectionism 完美主義
alcohol/ drugs 酒精/藥物
etc. 等等

◎Mental Illness 心理疾病

anxiety 焦慮
depression 憂鬱
schizophrenia 精神分裂
phobias 恐懼症
etc. 等等

◎Addictions 上癮

alcohol 酒精
food 食物
drugs 藥物
hoarding 囤積物品
etc. 等等

◎Sexual sins 性犯罪

fornication 婚前性行為
adultery 姦淫
perversions 性變態
abuse 性虐待
etc. 等等

◎Death 死亡

untimely death 意外死亡
miscarriages 流產
terminations 墮胎
still birth 死產
early death 早逝
traumatic death 受傷死亡
suicide 自殺
murder 謀殺
war death etc. 戰死等等

unresolved grief 未解決哀傷
disappointment 失望

◎ GUILT 罪惡感

feelings of guilt 罪惡感
false guilt 假的罪惡感
false responsibility 不必要的責任感
fear of punishment 害怕被處罰

◎ Effect of war 戰爭的影響

hatred 仇恨
destruction 毀滅
death 死亡
fear 恐懼

◎ Religious influences 宗教的影響

religious restriction, oppression 宗教的網綁/壓制
denominational control 宗派的控制
other religious/multi-faith 其他宗教/多重信仰
cults: Mormons; J.W.'s etc.
秘術：摩門教、耶和華見證人等
freemasonry 共濟會

◎ Family and cultural effects 家族與文化的影響

Fathers who have not taken responsibility for teaching their children the ways of God, leading to rebellious children. Specific effects.

未負起按神心意教導孩子的父親，養育出悖逆的孩子，特定的影響

◎ Hereditary 遺傳的

Especially close family ties 特別與家人間的連結
Good or bad ... indicate with a wiggly line.

好的或壞的—用虛線表示



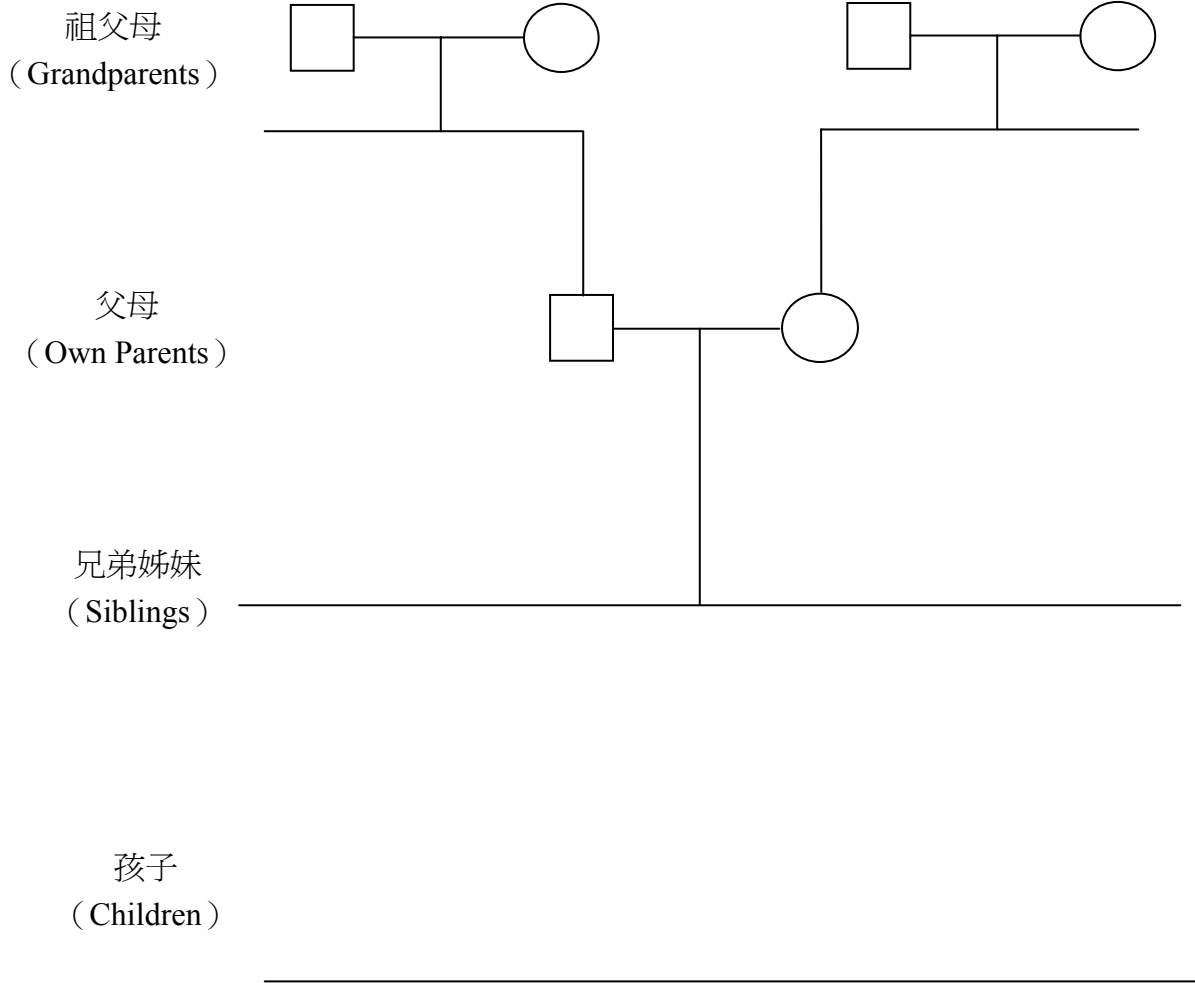

Indicate each person's place in the family ego
2nd of four, eldest, youngest etc.

標出那人在家中的位置四位手足中的老二、老大、或老么等

家族樹 (Family Tree)

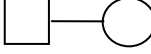

符號說明 Key :

-  = 男 Male
-  = 女 Female
-   = 過世 Deceased
-  = 結婚 Married

真理堂婚禮籌備需知

前言

真理堂是一個十分看重基督化家庭事奉的教會，多年來經過眾同工辛苦的耕耘以及神特別的恩典、憐憫，我們看見不少的家庭蒙神祝福被建立起來。為了幫助弟兄姊妹的婚姻，我們從主那裡有許多寶貴的領受，其中也包括婚禮的行政與籌備，真理堂每年都有不少的婚禮要舉行，為了協助每一對新人，也是為了全教會的益處，多年來我們擬定了不少的婚禮行政需知，這些規定完全以建立合神心意、幸福美滿的基督化家庭為原則，因此教會傳道人的職責不僅是主持一個婚禮，更重要的是要協助每一對新人建立基督化家庭，我們盼望所有弟兄姊妹能用蒙福的眼光來看這些規定，並且與所有傳道部同工一起配合，嚴格遵守以下的行政規則。

(一)申請資格

- 1.男女雙方都必須是受洗重生得救的基督徒，並且至少一位是本堂會友，若其中一位不是本堂會友，是屬於其他教會，他/她必須在參加本堂婚前輔導課程前得到其所屬教會牧師的許可函。
- 2.新人必須與其區牧約談後方得訂婚禮日期及定囍宴。
- 3.新人不只是在婚禮的籌備上態度要認真、同心，在婚姻中更要如此。因此，他們必須符合一切的資格，並要在教會同意借婚禮場地之前完成婚前輔導的作業。若新人在婚姻的各樣預備上(身心靈各方面)不足，我們會建議他們將婚期延後。
- 4.新人在他們打算結婚的月份(勿先訂日期)之前 12 個月，請告知區牧其婚禮的計劃。
- 5.新人不得先公證結婚之後，再向本堂申請婚禮。如果辦了，他們必須向區牧提出合理的解釋供他考量。這種特例案件會在教牧會議中提出來，徵詢主任牧師的核准。原則上，本堂不接受已公證結婚或另行完婚的新人申請教會婚禮。

(二)申請程序

1. 婚前輔導
 - (1)**與裝備部聯絡**：一旦一對弟兄姊妹決定要結婚後，要儘快（至少在他們預定婚期前 12 個月）與裝備部聯絡，並索取「真理堂結婚申請表」。婚禮的日期勿先訂定，若有任何疑問，申請人必須與其區牧約談，向其請教。
 - (2)**輔導課程**：裝備部將聯絡協調各區牧以團體或個別方式進行婚姻輔導課程。
 - (3)**完成指定作業**：新人必須參加所有指定給他們的婚前輔導課，如果有缺課就一定要補上完畢，作業務必認真做完方得及格，這些要求是要訓練新人一起同心合意來解決婚姻將會面臨的問題。
 - (4)**親子家庭探討**：當新人報名上婚前輔導課，我們會安排他們與一對已有兒女的夫妻交通，目的是預備他們將來為人父母。
2. 區牧約談
 - (1)婚姻輔導課結束後，輔導會批閱課程作業，並送交新人之區牧安排面談時間。在面談中，區牧會與新人一起討論他們在婚姻中最關心的事，以測定他們婚前輔導課是否及格。
 - (2)一旦新人對婚姻有相互的委身，並他們之間沒有嚴重問題存在，區牧評估他們是同心合意預備婚姻，他會同意他們在本堂舉行婚禮。
3. 確定婚禮日期與主禮人
 - (1)新人需經主任牧師約談完後，由區牧協助新人訂定婚期，區牧會先詢問秘書處同工，因為他有整個教會的行事曆，之後方可向總務處申請結婚場地。婚期必須訂在婚前輔導課結束至少 3-6 個月後。
 - (2)婚禮不得在聖誕節、復活節及全教會重要行事曆中。
 - (3)新人婚禮的主禮證婚牧師將由本堂指定。

4. 場地登記/繳費

- (1) 場地向總務處辦理登記以及向財務部繳交場地費，先登記有優先權。如果借不到本堂場地，新人可找其他教堂舉行婚禮，若以上場地都借不到，新人最後可考慮使用飯店或合適禮堂舉行婚禮。
- (2) 新人有責任預備好婚禮，以使教會安心。

(三) 問題解答

1. 為什麼婚期要在完成婚前輔導課程後至少 3-6 個月才訂下來？

答：過去我們發現許多上婚前輔導的弟兄姊妹因忙於婚禮而於上課分心，婚前輔導課流於一種對新人很機械式"要求"的課程。我們希望有(最好半年)足夠時間讓新人一起來解決他們與區牧或婚姻輔導約談時所出現的問題。

- 以下是可能有的問題：
- a. 一方或雙方父母不同意他們結婚
 - b. 一方或雙方在情感上缺乏與雙方調適的能力
 - c. 一方或雙方不願在屬靈方面有所追求
 - d. 未如期完成婚前輔導課或課程作業

2. 若新人有某些外來的因素，希望比預定的時間還來得早結婚，怎麼辦？

答：新人必須與區牧約時間，請求其特准婚期提前。不過過去我們處理這類案子時發現，許多新人認為是外來因素都不是很重大的原因，只要二人同心充分預備婚姻大都可以消除這些因素。

3. 如果新人的計劃與本堂要求不符，是否可以要求外堂牧師主持婚禮？

答：不行。事實上，一個牧師若沒有得到與新人有關牧師的許可，就為其他堂會的會友主持婚禮是少有的。並且這樣做是不符合倫理，會阻撓教會為新人所做的事，若這類事情發生了，本堂的政策是教會領袖或人員在婚禮或招待上不擔任任何角色，只是前往參加，我們會很遺憾新人未能獲得教會整體的祝福。

4. 如果新人其中之一是他堂會友，而且主婚的牧師不屬於真理堂，那該怎麼辦？

答：關鍵在於新人結婚後決定待在那個教會服事，如果是留在真理堂，那麼他們必須順服要求，尋求本堂的祝福。當然新人應儘可能得到雙方教會的祝福。

5. 有些會友抱怨本堂的要求太麻煩，為什麼我們要這麼嚴的規矩？

答：a. 婚禮與婚姻最大的不同在於：婚禮只持續大約一小時，而婚姻要持續一世之久，大部份的新人費時盡力預備他們的婚禮，但鮮少人花時間在經營好的婚姻。

b. 本堂的责任並不在於舉行婚禮用，此一部份法院或飯店即可辦理。我们的责任乃在於幫助新人建立基督化家庭。教會的祝福是帶給那些明白聖經對婚約的教導，並且在此重大的決定上尋求神心意的新人。

c. 本堂牧師在神面前負責羊群的福祉，他們完成神託付給他們餵養羊群之生命就可在神面前交帳。明白這點以後，我們自然而然地視事工為喜樂，而不是重擔，若看成重擔，則對你一點好處也沒有，我倒認為一對弟兄姊妹要進入婚姻需尋求他們的雙方父母以及牧師的同意，牧師要帶給新人祝福是透過與新人一起預備婚姻的途徑，本堂對婚禮的要求顯示出牧者為羊群擺上的高度責任感。

教會與新人的關係並不在婚禮完成後就劃上句點。事實上，只要新人繼續待在教會聚會，教牧同工、家庭部及小組長就會繼續幫助他們的婚姻生活。教會會開「初為人父母」的課給懷孕的準媽媽與準爸爸來預備她們的生產，也為有年幼小孩的父母開的親職教育課程。此外，我們還提供如何建立美滿婚姻、基督化家庭及夫妻懇談等課

上帝已經把照顧群羊的重任託付給教牧同工、小組長及所有服事同工，讓我們帶著勤奮的心去做。做為一個牧師或細胞小組僕人，我們應看守牧養神所托給我們的羊(使廿 18)。